

UNE PRÉSENCE FORTE EN FRANCE POUR VOUS ACCOMPAGNER DANS VOTRE PROJET



PARIS

30 avenue de l'Amiral Lemonnier
78160 Marly-le-Roi

ANGERS

3 rue Edmond Canelle
49130 Les Ponts de Cé

LYON

304 RN6 - Avalon 1
Le Bois des Côtes
69760 Limonest

GRENOBLE

6 rue de la Fontaine
38160 Saint-Marcellin

greenenergydeveloppement@gmail.com

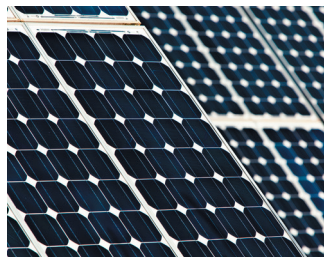

Green Energy Développement



CO-DÉVELOPPONS VOTRE PROJET DE MÉTHANISATION

greenenergydeveloppement@gmail.com

Fort de l'expérience acquise avec l'installation de plus de 40 unités de méthanisation agricole par ses fondateurs, Green Energy Développement - GED - accompagne les agriculteurs dans le développement de leur projet de méthanisation.

Société du groupe Valotech Énergies, GED bénéficie naturellement des avantages, de la capacité financière et de l'expertise du groupe sur les marchés de l'énergie.

Notre collaboration proche et l'union des forces de notre entreprise avec le porteur de projet font naître des partenariats solides, favorables à l'installation de l'unité de méthanisation et au développement de l'exploitation agricole du porteur de projet.

Avec l'agriculteur, associons nos atouts pour réunir les 5 facteurs clés de succès indispensables à la réussite d'un projet de méthanisation agricole.

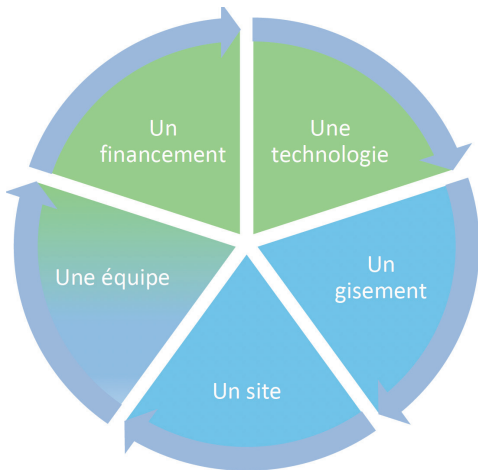

FINANCEMENT

GED apporte le préfinancement nécessaire aux études préalables

TECHNOLOGIE

Adaptation de la technologie en fonction du projet | Réflexion à 360°: incorporation / digestion / digestat / valorisation gaz / valorisation CO2

GISEMENT

SITE

ÉQUIPE

> Pour exploiter l'unité (gestion des intrants, des stocks, des opérations courantes, des maintenances préventives, des épandages)
> Pour développer le projet (volets administratif, financier, technique, suivi de chantier) | assurer le suivi administratif et comptable

GED a développé une méthode efficace pour rapidement aboutir à l'exploitation de l'unité de méthanisation.

- | | |
|---|---|
| <p>1 CONSTITUTION DU PROJET
> Phase pré-projet
> Identification gisement et site</p> | <p>2 PHASE ADMINISTRATIVE
> PC/ICPE
> Financée par GED en compte courant</p> |
| <p>3 PHASE DE CONSTRUCTION
> Allotissement
> Pilotage de la réalisation par GED</p> | <p>4 PHASE D'EXPLOITATION
> Financement bancaire</p> |



UNITÉS DÉVELOPPÉES EN PARTENARIAT

<p>ANDARD BIOGAZ 60Nm³/h Avril 2024</p>	
<p>BIOGAZ LA FONTAINE 90Nm³/h > 120Nm³/h Novembre 2021</p>	
<p>GAZ COW 50Nm³/h Février 2025</p>	
<p>CLUZEL 110Nm³/h Octobre 2024</p>	



**CONTACTEZ-NOUS POUR UNE ÉTUDE
ET UNE ESTIMATION DE VOTRE PROJET**

greenenergydeveloppement@gmail.com